Statens personal 2022

VALTIOVARAINMINISTERIÖ
FINANSMINISTERIET

Personaltal

79 989

personer

Personalens andel av
löntagare och personalen inom den offentliga sektorn

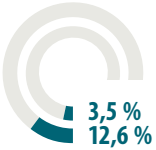

3,5 % Löntagare
12,6 % Av den offentliga sektorn

Välbefinnande arbetet

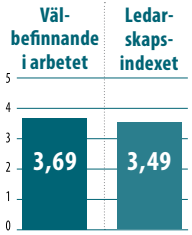

1-5:
1 = Mycket missnöjd
5 = Mycket nöjd

Fördelning efter kön

Kvinnor **50,9 %**

Män **49,1 %**

Resultatavtalsämbetsverk

Sjukfrånvaron

Arbetskraftskostnadernas andel av statens utgifter och bruttonationalprodukten, %

Arbetskraftskostnadernas andel av statens utgifter
md euro

Utbildning
uppgifternas svårighet och mångsidighet

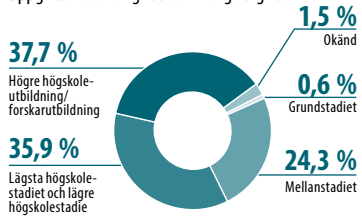

Anställda i tjänste- och arbetsavtalsförhållande, %

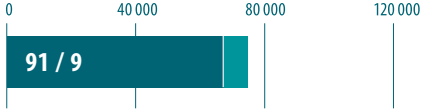

I tjänsteförhållande
I arbetsavtalsförhållande
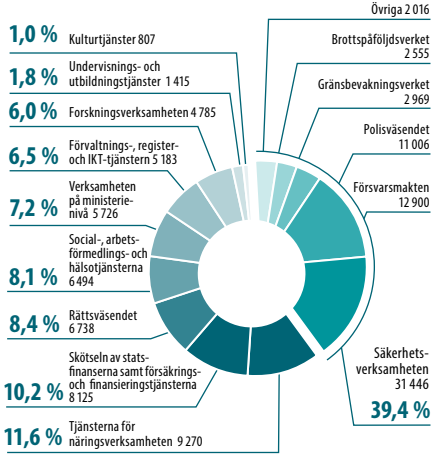
Statens personal enligt ämbetsverkstyp
Personaltal, %